



Cercle de Réflexion

TROMBINOSCOPE

C O R P O R A T E



MEMBRES FONDATEUR & MEMBRES DU BUREAU



Eric **NGUENTI**
Sales and Marketing Director
at inq. Digital
PRESIDENT



Edwige **FOYOU**
DG du groupe FOYOU

VICE PRÉSIDENTE



Edith Giscard **NONO**
Brasseur d'idées - Lobbyiste
CEO Levégi & Levédrone

VICE PRÉSIDENT 2



MEMBRES DU BUREAU



Frédéric **EPEE**
Monteur & Évaluateur de projet
Elaborateur de Businessplan

VICE PRESIDENT 3



Hélène **IYODI**
Directeur Enseigne Arno

SECRETAIRE GENERAL



MEMBRES DU BUREAU



Michel **KOUAM**
l'Expert - Comptable

COMMISSAIRE AUX COMPTES



Me Sandra **NGA ETOGO**
Administrateur des GREFFES,
chef service à la cour d'appel du LT

DIRECTRICE DES AFFAIRES SOCIALES

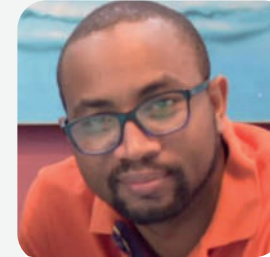

Bapeck **KINGUE**
CO Metalking

RELATIONS PUBLIQUES



Francine **NGOLO**
Head of testing Factory Zenity

LOGISTIQUE ET QUALITE



Jean Raoul **ANYIA**
CEO de Hope Music
Publishing SARL & Digital Manager...

CHARGE DE LA LOGISTIQUE



Kalinka **ESSOME**
Chef de Projet en Freelance

CENSEUR



PARRAINS



Joseph Antoine **BELL**
EX International Camerounais
& Consultant RFI



L. Henri **NGANTCHA**
Député en charge de
la Diaspora



MEMBRES D'HONNEUR



Amelia **LAKRAFI**
Députée Renaissance-10ème
circonscription des Français de l'étranger



Jean Charles **LEDOT**
Consul Général de France à Douala



Roger **MBASSA DINE**
Maire de Douala



Samuel. D **IVAHA DIBOUA**
Gouverneur de la région du Littoral



MEMBRES



Christelle **PEYRAN**
Directrice Business France



Hortance **LECONTE**
CEO LIONS IMMO
CMR/FRA



Sandra **GOUADJIO**
Directrice Exécutive Eurochan



Samuel **JANGWA. S**
Chef Cellule Attractivité Territoriale
et Promotion de l'Investissement
Privé - (Point Focal Diaspora à la CUD)



James **Bisseck**
Directeur d'Exploitation de GULFCAM,
spécialisé dans la distribution & le
transport de produits pétroliers

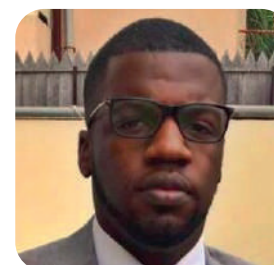

Cedric **KETCHANGA**
Homme d'Affaires



MEMBRES



Pierre **NDEBI PAMBE**
DG Sodicam, des magasins SuperU,
Casino, CitySport, Aldo, Fnac, Kiabi



Laurent **KACZMAREK**
Directeur de l'innovation
chez JFN University



Boris **KUATE**
Directeur Evènementiel
Best Western



Jean Louis **KOUO**
(Co fondateur Estudial)
la mobilité étudiante autrement



Virginie **WATSAH MELI**
DG SUNBEAM SARL
Représentante des sociétés de
traitements phytosanitaire National



Julien **NGUE**
Directeur de la stratégie & de
la performance à GMC Assurance



MEMBRES



Charles **POKAM**
Responsable Commercial
AGS Littoral



Rodrigue **KALLA**
Financial Analyst
Chez Africa Bright.



Mathurin **GOUNOU**
Ingénieur en automatisation chez IMS
Messsysteme GmbH, Germany.

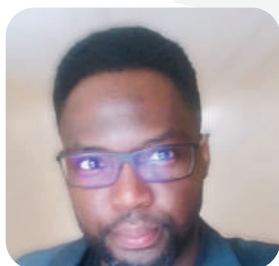

Louis - David **FOTSO**
Chief Operating Officer (COO)
CFAO Cameroun



Patrick **FOMETE**
Managing Director
Kori Asset Management



Aurelien **CHEDJOU**
Chef d'entreprise
EX International Camerounais



MEMBRES



Yves **MBELLA**
Commercial Director
Chez Safvis SA



Suzy Andrea **ELESSIE**
Ceo Agence de Marketing,
Branding et Design



Pamela **KOOH II**
Expert - Comptable



Daniel. D **EBOUMBOU**
Directeur d'Agence Dla & Kribi
Développement Commercial chez HLOG



Abel-John **ELESSA. N**
Avocat au Barreau du Cameroun,
Conseil en Propriété Industrielle
agrée OAPI.



Yann **YOBA**
DG Europe
Afrique Holding



MEMBRES



Pamela **TALA**
Vice présidente de l'association MAHOLA CMR
Distributrice de produits artisanaux Africains.



Eléonore **FEZEU**
Architecte de Décoration
Florale (Fleuriste)



Géraldine **MOUTOME**
DRH OLEA ASSURANCE



Yvan César **BOUALLO**
Directeur Général Adjoint
ARNO ENERGY chez
GROUPE ARNO



Joël **SIKAM**
Général Manager FISCO SARL
Président CDPME - GICAM

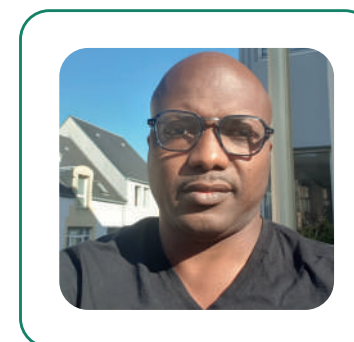

Thierry **TCHAKONTE**
Cardiologue
Centre Hospitalier public Cherbourg
en Contentin



MEMBRES



Gina **MOUMI**
DG des caves spiritueux



Eva-Suzy **MBENI**
Resp Commerciale & Administrave/Chargée
des opérations pour Apremar CMR

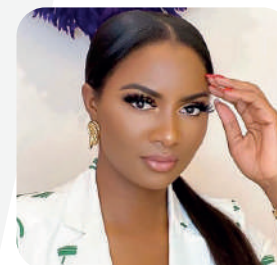

Christelle **KIPOE**
DG Conciergerie Services Pro
de luxe pour entreprises & particuliers



Cécile **FOTSO**
Architecte



Stephane **SANGA**
DG Graphic System



LCL Patrick **TADJO**
Directeur du Parc National de Bouba Ndjida
Ingénieur des Eaux , Forêts et chasses



MEMBRES



Elsa **KUOH**
Business Developer
Saint - Gobain

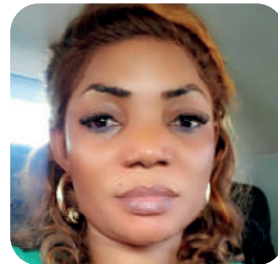

Lynda **BAWA**
Country representative Kavaa
and all English-Speaking Countries

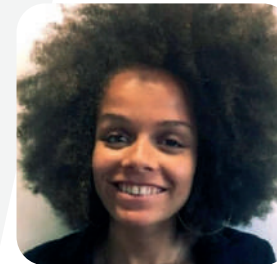

Pauline **TCHOKOKAM**
Directrice Adjointe AGS Déménagement
Entrepreneur Média



Edouard **NDJE**
Manager de Commerce à Paris
Promoteur "Fragrance de Paris" au CMR



Guy **DJOUKEM**
Entrepreneur projet Structurant
Manager Spotif



Bachir **NJOYA**
Data Manager
Chez Plasticbank



MEMBRES



Joël **NANA**
CEO YENGAFRICA



Manuela **NGASSA**
Event Business Manager
& Luxury Concierge



Adeline **PELAGE**
Banquière d'affaires ECOBANK
& Boulangère



Lionel **NDJOMOU**
BLT Logistics SP ZOO &
ETS DOUBOUM



Landry **KENFACK**
Entrepreneur Bâtiment
Rénovation en France et au
Cameroun



Joan Chris **NDOUKA**
Analyste Advisory
chez Africa Bright



MEMBRES



Regine Cécile **EKWA. N**
Directrice du développement des Affaires
chez Prudential Insurance Cameroon.



Karl **Jackson LONDON**
Directeur d'Agence BGFI
Logpom

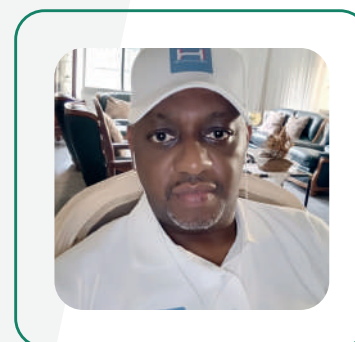

William **NGUEMALEU**
CEO NOVASOS Solutions
de Santé Digitales



Laurent **BAUDOIN**
CEO Laurboudo Transport
& Coordonnateur du projet
Cauricoïn



Edmond **AKOA**
Managing Director
/ Akoa Partner & Co



Nicole **DRIGNY**
Directrice Générale de l'entreprise HOODO
Consulting-Fondatrice de l'association
Solidarité pour le Développement des Jeunes.



MEMBRES



Marcel **TCHINDA**
Directeur Associé de M&B Consulting
(Strategy & Business Consulting, lobbying)



Audrey **MONKAM**
Cardiologue & Promotrice
Cabinet Medical VAINCŒUR



Edmond Junior **JEMBA**
DCM Chanas Assurances



Manuella **ZAGBA**
Entrepreneure - Expert Comptable

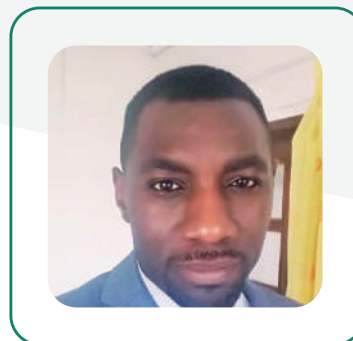

Guy-Patrick **EBOUMBOU**
Général Manager Eworkspace



Jessica **NANG**
Directrice Commerciale ONAFRIQ
Afrique Subsaharienne Francophone



MEMBRES



Frederike-Helene **EBENE**
Responsable des Engagements et
Développement Actif/Passif.



Georges **MOUEN**
Ophtalmologue à la cerisaie

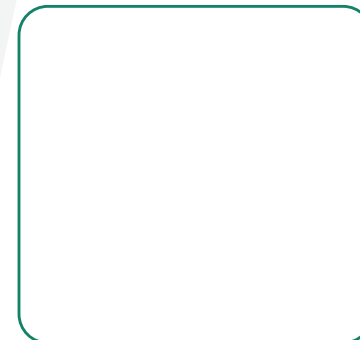
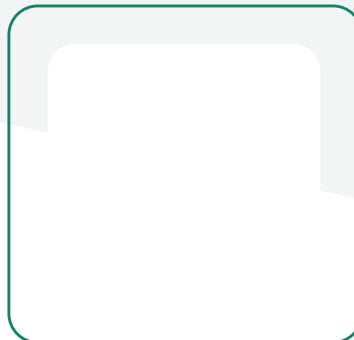
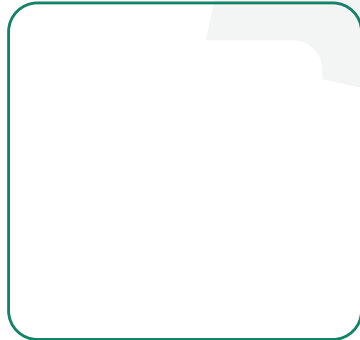



📍 Ensemble - Cercle De Réflexion 🌐 www.ensemble.cm
📍 470 rue Gallieni Douala Akwa 📞 659 20 05 56

Whatsapp chaîne: ENSEMBLE (NEWS)